



## VENTE DE BIENS MOBILIERS DE LA COMMUNE

**Biens concernés par la vente :** matériel divers du service technique (se référer aux fiches descriptives).

**Modalités de la vente :** vente au plus offrant sous enveloppe cachetée.

**Clôture de la procédure :** le 30 octobre 2023 (12H00).

**Signature de l'acte de vente et retrait du bien :** impérativement avant le 17 novembre 2023.

**Pièces à fournir :**

- Imprimé du formulaire d'offre relatif à la vente d'un bien mobilier de la Commune complété et signé ;
- Formulaire d'engagement du candidat complété et signé.

**Dépôt du formulaire d'offre, complété et signé :**

- Par voie postale à l'adresse suivante :

Commune Nouvelle de Mesnil-en-Ouche

44 rue du Château – Beaumesnil

27410 MESNIL-EN-OCHE

02-32-44-40-50

- Par courriel à l'adresse suivante :

[c.mission@meo27.fr](mailto:c.mission@meo27.fr)

## FORMULAIRE D'OFFRE VENTE DE BIENS MOBILIERS DE LA COMMUNE

### BÉNÉFICIAIRE DU DISPOSITIF :

NOM – Prénom : .....

Adresse : .....

Téléphone : .....

Adresse courriel : .....

### OFFRE DU CANDIDAT

Lot concerné : .....

Montant de l'offre (en €) : .....

**Attention : un prix de réserve a été fixé par la Commune suite à l'estimation d'un professionnel.**

Lieu :

Date :

Signature :

*Agissant en tant que responsable de traitement, la Commune de Mesnil-en-Ouche traite les données collectées dans ce formulaire dans le cadre d'une vente de biens mobiliers par la Commune de Mesnil-en-Ouche.*

*La base légale du traitement est le consentement, que vous pouvez retirer à tout moment.*

*Les données collectées seront communiquées aux seuls destinataires concernés par le traitement, et légalement habilités.*

*Conformément au Règlement Général sur la Protection des Données entré en vigueur le 25 mai 2018, vous pouvez accéder aux données vous concernant, et demander leur rectification ou leur effacement sous certaines conditions.*

*Vous pouvez également obtenir la limitation du traitement de ces données ou vous opposer à ce traitement pour un motif légitime. Vous pouvez exercer ces droits directement auprès de la Commune Nouvelle, ou de son délégué à la protection des données à l'adresse : [contact@datavigiprotection.fr](mailto:contact@datavigiprotection.fr)*

*Si après nous avoir contactés, vous estimez que vos droits ne sont pas respectés, vous pouvez adresser une réclamation auprès de la CNIL.*

### PARTIE RÉSERVÉE A L'ADMINISTRATION

Classement de l'offre : .....

Décision d'attribution : .....

Signature de M. le Maire

## ENGAGEMENT DU CANDIDAT

Je soussigné(e) M. / Mme ....., demeurant  
..... (adresse complète), m'engage à  
réceptionner le bien objet de la présente vente et à signer l'acte de vente y afférent avant le 17  
novembre 2023.

En l'absence de signature de l'acte de vente ou de retrait du bien en question, la vente sera  
définitivement annulée, malgré l'attribution du lot par la Commune.

Fait à Mesnil-en-Ouche, le .....

Signature du candidat (précédée de la mention « lu et approuvé »)

## PROCÉDURE RELATIVE À LA VENTE D'UN BIEN DU DOMAINE PRIVÉ

### Article 1 – Objet de la vente

La Commune Nouvelle de Mesnil-en-Ouche souhaite mettre en vente des biens du service technique. Ces biens mobiliers sont des biens du domaine privé de la Commune.

### Article 2 – Modalités de la vente

La collectivité territoriale n'a aucune obligation de soumettre la vente des biens mobiliers du domaine privé à publicité et mise en concurrence. Cette dernière doit seulement « respecter les obligations qu'elle s'est elle-même fixées dans le cadre de cette procédure » (CAA Paris 17 octobre 2012).

### Article 3 – Procédure relative à la vente

La Commune souhaite mettre en vente les biens selon les modalités suivantes :

- Publication d'une annonce et d'un formulaire d'offre sur le site internet de la Commune et sur Facebook ;
- Réception des offres sous enveloppe cachetée jusqu'au 30 octobre 2023 (12H00) ;
- Attribution du lot au plus offrant ;

**Attention : dans l'hypothèse où le bien ne serait pas retiré avant le 17 novembre 2023 par l'attributaire du lot, la vente serait définitivement annulée. A ce titre, l'acte de vente sera signé le jour de la réception du bien par l'attributaire.**

Ainsi, les personnes intéressées par la vente devront respecter les étapes suivantes :

#### 3-1 Compléter le formulaire d'offre

Le particulier, pour proposer une offre, devra compléter et signer le formulaire d'offre, disponible en mairie ou sur le site internet de la Commune, ou sur simple demande aux adresses ci-dessous.

Le dépôt du formulaire d'offre, valant accord de la présente procédure, sera effectué à l'adresse suivante :

- Soit par voie postale à l'adresse suivante :

Commune Nouvelle de Mesnil-en-Ouche  
44 rue du Château – Beamesnil  
27410 MESNIL-EN-OUCHÉ  
02-32-44-40-50

- Soit par courriel à l'adresse suivante :

[c.mission@meo27.fr](mailto:c.mission@meo27.fr)

Lors du dépôt du formulaire, le demandeur sera informé de la procédure appliquée pour l'instruction de son offre.

**Attention : le pli, mentionnant l'objet de la vente, devra uniquement contenir le formulaire d'offre. Aucun paiement ne sera accepté avant l'attribution du lot.**

### **3-2 Procéder au paiement du bien auprès de la Trésorerie de Bernay et retirer le bien**

A l'issue de la procédure, l'acheteur du bien devra établir un chèque avec le montant de l'offre proposée à l'ordre de la Trésorerie de Bernay.

Ce chèque devra être déposé en mains propres ou envoyé par lettre recommandée avec accusé de réception au siège de la Commune Nouvelle de Mesnil-en-Ouche, à l'adresse ci-dessous.

Le jour de la signature de l'acte de vente, l'acheteur devra retirer le bien, à ses frais.

### **Article 4 - Informations du candidat**

Le candidat pourra obtenir tout renseignement auprès du service administratif de la Commune, à l'adresse ci-dessous.

Commune Nouvelle de Mesnil-en-Ouche

44 rue du Château – Beamesnil

27410 MESNIL-EN-OUCHÉ

02-32-44-40-50

[c.mission@meo27.fr](mailto:c.mission@meo27.fr)

**Une visite sur site pourra être effectuée, sur demande du candidat, en contactant M. LOUETTE, Responsable des services techniques, au numéro suivant : 06 62 06 76 39.**

## FICHE DESCRIPTIVE DES BIENS



Lot n°1 : Remorque de micro-tracteur



Lot n°2 : Lots de jardinières et supports



Lot n°3 : Pots suspendus





Lot n°4 : Supports de jardinières



Lot n°5 : Garage préfabriqué





Lot n°6 : Bennette portée n°1



Lot n°7 : Godet à restaurer



Lot n°8 : Bennette portée n°2





Lot n°9 : Tonne de traitement avec moteur



Lot n°10 : Cascades à fleurs



Lot n°11 : Pots suspendus





Lot n°12 : Machine à bière



Lot n°13 : Remorque 500 kg (essieu HS)





Lot n°14 : Tonne de traitement portée



Lot n°15 : Brûleur





Lot n°16 : tente 6m x 12m

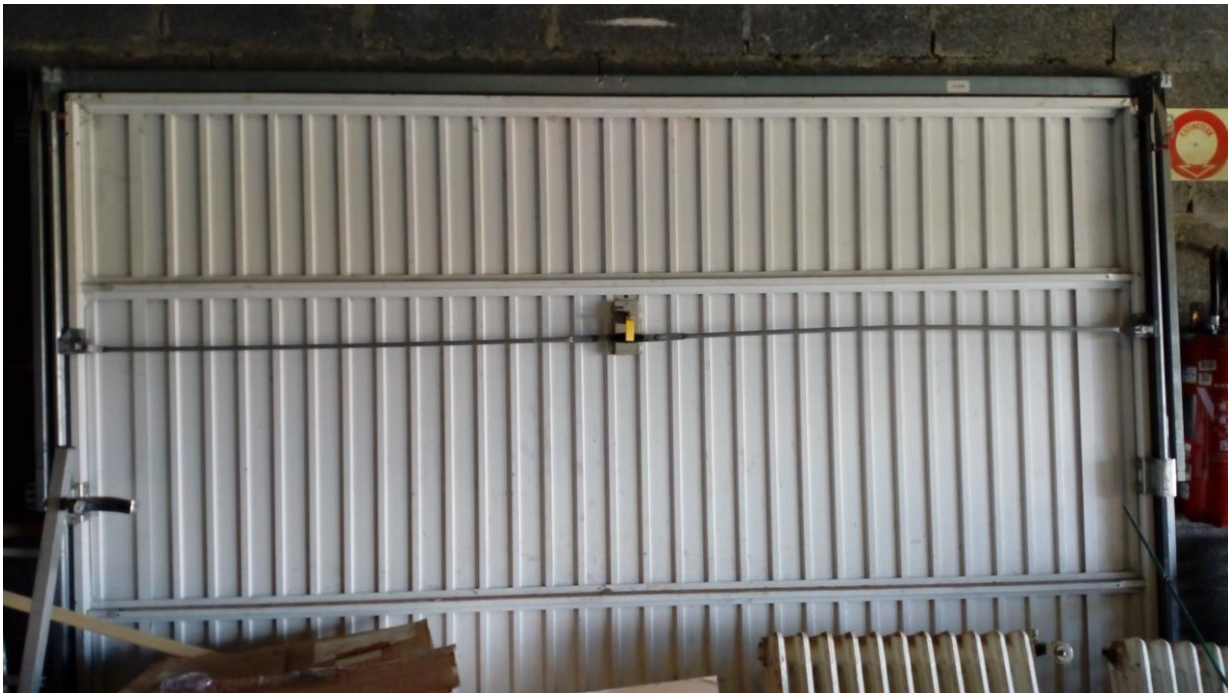

Lot n°17 : porte de garage ≈ 2m x 2,80m



Lot n°18 : cuve à fioul